

پس از ثبت نام اولیه و دریافت نام کاربری و رمز عبور، شما می توانید به پورتال مراجعه نموده و نسبت به تکمیل اطلاعات ثبت نامی خود و گذراندن مراحل تکمیلی ثبت نام اقدام نمایید.

از طریق پورتال سازمان امور دانشجویان و از صفحه اصلی سایت، بر روی گزینه ورود، کلیک نمایید. (تصویر ۱)

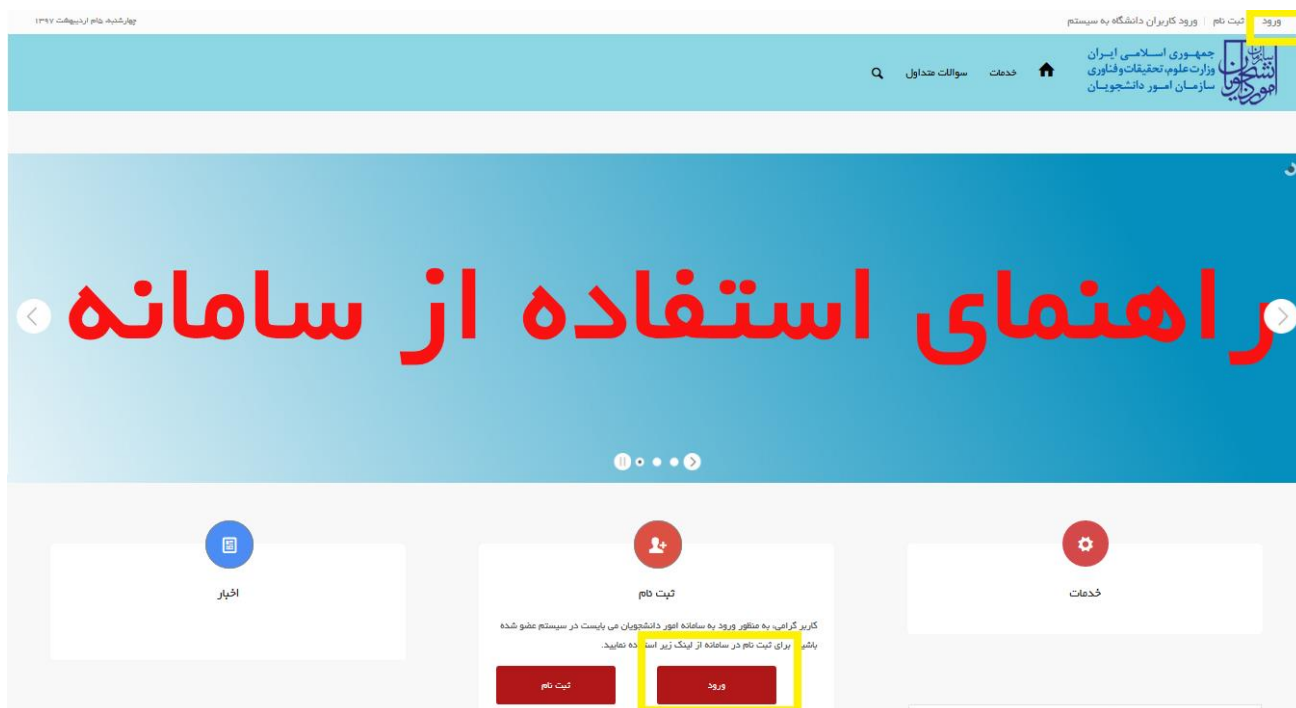

تصویر ۱- صفحه اصلی پورتال

در ابتدا می بایست با استفاده از نام کاربری (کد ملی) و یا نشانی ایمیل خود، وارد پورتال شوید. شما باید نام کاربری و رمز عبور خود را وارد نموده و سپس بر روی کلید ورود کلیک نمایید. (تصویر ۲)

تصویر ۲- ورود به پورتال

در صورتی که نام کاربری وارد شده توسط شما، صحیح نباشد، سیستم پیغام خطای زیر را به شما نمایش می دهد و از ورود شما به پورتال جلوگیری می نماید. (تصویر ۳)

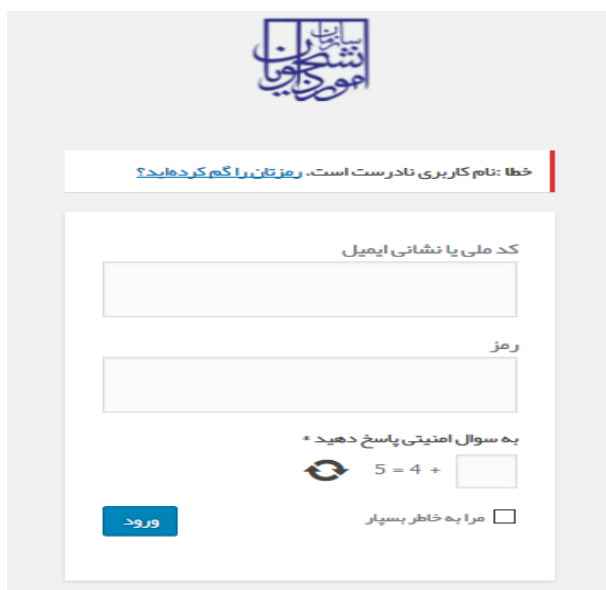

تصویر ۳- وارد نمودن اشتباه نام کاربری

در صورتی که رمز عبور وارد شده توسط شما، صحیح نباشد، سیستم پیغام خطای زیر را به شما نمایش می دهد و از ورود شما به پورتال جلوگیری می نماید. (تصویر ۴)

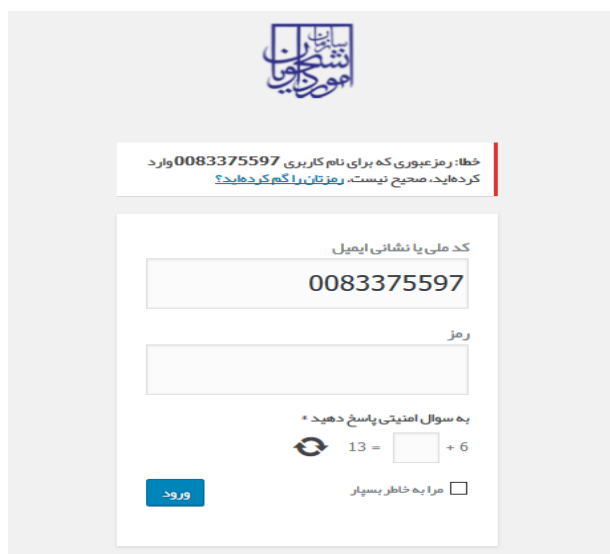

تصویر ۴- وارد نمودن اشتباه رمز عبور

در صورتی که پاسخ سوال امنیتی، صحیح نباشد، سیستم پیغام خطای زیر را به شما نمایش می دهد و از ورود شما به پورتال جلوگیری می نماید. (تصویر ۵)

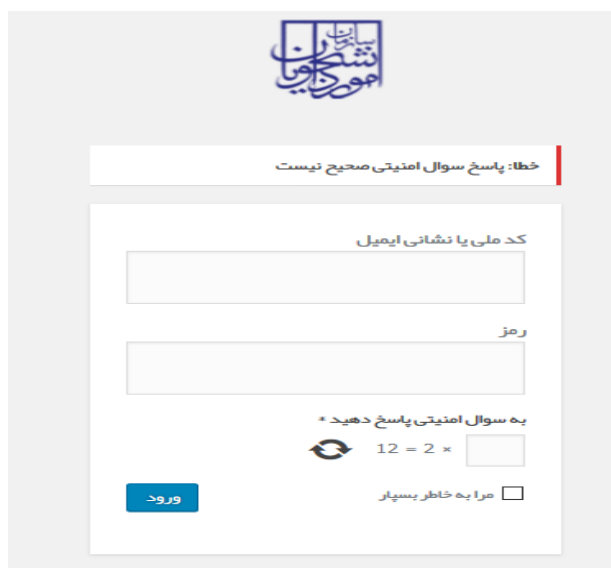

تصویر ۵- وارد نمودن اشتباه سوال امنیتی

در صورتی که نام کاربری ندارید و اشتباها با انتخاب گزینه ورود وارد این صفحه شده اید، می توانید با انتخاب گزینه نام نویسی، نسبت به ثبت نام اولیه در پورتال سازمان امور دانشجویان اقدام بفرمایید. (تصویر ۶)

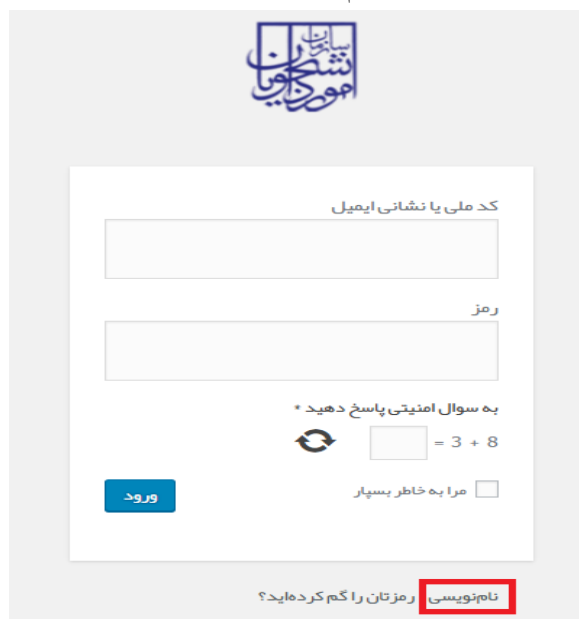

تصویر ۶- نام نویسی یا ثبت نام در پورتال

در صورتی که رمز عبور خود را فراموش کرده اید، می توانید با کلیک بر روی لینک رمزتان را گم کرده اید؟، نسبت به بازیابی رمز عبور خود اقدام بفرمایید. (تصویر ۷)

تصویر ۷- فراموشی رمز عبور

شما می بایست کد ملی یا نشانی ایمیل خود را وارد نمایید. سپس، گزینه دریافت رمز تازه را انتخاب نمایید. (تصویر ۸)

تصویر ۸- وارد نمودن کد ملی یا نشانی ایمیل جهت بازیابی رمز عبور

سپس، سیستم پیغام زیر را نمایش می دهد. (تصویر ۹)

تصویر ۹- پیام سیستم جهت بازیابی رمز عبور

پس از دریافت ایمیلی به شرح زیر، بر روی لینک موجود در متن ایمیل کلیک نمایید. (تصویر ۱۰)

تصویر ۱۰- لینک تغییر رمز عبور

در صفحه نمایش داده شده در پورتال، رمز عبور جدید خود را تعیین نمایید. رمز عبوری که وارد می نمایید باید حداقل شامل ۸ کاراکتر باشد. (تصویر ۱۱)

تصویر ۱۱- وارد نمودن رمز عبور جدید

در صورت وارد شدن به پورتال، سیستم شما را به طور خودکار به فرم تکمیل ثبت نام هدایت می کند. (تصویر ۱۲)

۱. صفحه اول

شما می بایست در صفحه نخست تکمیل پروفایل، مشخصات شامل نام(انگلیسی)، نام خانوادگی(انگلیسی)، و تاریخ تولد (شمسی) را خود را وارد نمایید. پس از ورود اطلاعات، گزینه بعدی را انتخاب نمایید. همچنین امکان ذخیره اطلاعات نیز با کلیک بر روی کلید ذخیره اطلاعات فراهم می باشد.

مشخصات درخواست کننده اطلاعات تکمیلی مشخصات اطلاعات مقطع تحصیلی تایید نهایی

برای مشاهده راهنمای ثبت نام کلیک نمایید

جهت ثبت آزمون زبان نیازی به تکمیل پروفایل نیست. در منوی آزمون زبان اطلاعات شخصی را ثبت نمایید

مایل به ویرایش اطلاعات این صفحه هستم مایل به ویرایش اطلاعات این صفحه نیستم

* تابعیت	ایرانی	* کد ملی	0077874145
* تاریخ تولد (شمسی)	1365/07/14	* نام خانوادگی	سابونیا
* نام	آناهیتا	* شماره موبایل	09125303772
* نام (انگلیسی)	Anahita	* پست الکترونیک	sabonia1@tazarv.com
* نام خانوادگی (انگلیسی)	sabounia	* نام خانوادگی (انگلیسی)	sabounia

لطفا ابتدای نام را با حروف بزرگ انگلیسی درج کنید
 لطفا ابتدای نام خانوادگی را با حروف بزرگ انگلیسی درج نمایید

[بعدی](#)

تصویر ۱۲- نمایش پورتال، فرم تکمیل پروفایل ثبت نامی (صفحه اول)

در صورت خالی بودن فیلدهای اجباری سیستم از ثبت درخواست جلوگیری می کند و موارد خطا را در بالای صفحه نمایش می دهد. (تصویر ۱۳)

مشخصات درخواست کننده اطلاعات تکمیلی مشخصات اطلاعات مقطع تحصیلی تایید نهایی

برای مشاهده راهنمای ثبت نام کلیک نمایید

جهت ثبت آزمون زبان نیازی به تکمیل پروفایل نیست. در منوی آزمون زبان اطلاعات شخصی را ثبت نمایید

مایل به ویرایش اطلاعات این صفحه هستم مایل به ویرایش اطلاعات این صفحه نیستم

لطفا تاریخ تولد شمسی را وارد نمایید

* تابعیت	ایرانی	* کد ملی	0077874145
* تاریخ تولد (شمسی)		* نام خانوادگی	سابونیا
* نام	آناهیتا	* شماره موبایل	09125303772
* نام (انگلیسی)	Anahita	* پست الکترونیک	sabonia1@tazarv.com
* نام خانوادگی (انگلیسی)	sabounia	* نام خانوادگی (انگلیسی)	sabounia

لطفا تاریخ تولد شمسی را وارد نمایید
 لطفا ابتدای نام را با حروف بزرگ انگلیسی درج کنید
 لطفا ابتدای نام خانوادگی را با حروف بزرگ انگلیسی درج نمایید

[بعدی](#)

تصویر ۱۳- نمایش اخطار در صورت وارد نکردن فیلد های اجباری

در صورت ورود اطلاعات به درستی، پس از کلیک بر روی کلید بعدی، سیستم صفحه بعدی را به شما نمایش می دهد. شما می توانید برای ویرایش اطلاعات درج شده در صفحه قبلی، گزینه قبلی را انتخاب نمایید.

۲. صفحه دوم

شما می بایست در صفحه دوم، مشخصات شامل نام پدر، شماره شناسنامه، سریال شناسنامه، وضعیت تاهل، جنسیت و وضعیت شاهد و ایثارگری خود را وارد نمایید. در صورت مرد بودن جنسیت، وارد نمودن وضعیت نظام وظیفه و تصویر مدرک مربوطه آن اجباری است. همچنین عکس پرسنلی، تصویر کلیه صفحات شناسنامه و تصویر پشت و رو کارت ملی خود را بارگذاری نمایید. پس از ورود اطلاعات، گزینه بعدی را انتخاب نمایید. همچنین امکان ذخیره اطلاعات نیز با کلیک بر روی کلید ذخیره اطلاعات فراهم می باشد.

درخواست دریافت کد تایید مدرک



برای مشاهده راهنمای ثبت نام کلیک نمایید

نام پدر *	شماره شناسنامه *	سریال شناسنامه *	وضعیت تاهل *	جنسیت *
ممن	41083	123456	متاهل	مرد
وضعیت شاهد و ابتلاگری *	وضعیت نظام وظیفه *			
هیچکدام	معاف دائم			

تصویر مدرک نظام وظیفه

حذف فایل

چنانچه مدارک یک صفحه ای است به صورت تصویر با فرمت png , jpeg , jpe , jpg و در صورت چندصفحه ای بودن کلیه صفحات در یک فایل به صورت pdf درج نمایید

تصویر شناسنامه *	عکس پرسنلی *
<div style="border: 1px dashed gray; padding: 10px; text-align: center;"><p>حذف فایل</p></div>	<div style="border: 1px dashed gray; padding: 10px; text-align: center;"><p>حذف فایل</p></div>
تصویر کارت ملی *	
<div style="border: 1px dashed gray; padding: 10px; text-align: center;"><p>حذف فایل</p></div>	

قبلی بعدی

نگارش : 1.1403

همچنین در این مرحله پیامی به شرح زیر به شما نمایش داده می شود:

چنانچه مدارک یک صفحه ای است به صورت تصویر با فرمت .png، .jpe، .jpeg و یا .jpg و در صورت چند صفحه ای بودن، کلیه صفحات را در یک فایل با فرمت pdf درج نمایید.

برای تبدیل و کوچک کردن تصاویر به فرمت قابل بارگذاری، فایل خود را در نرم افزار Paint باز نمایید. (تصویر ۱۵)

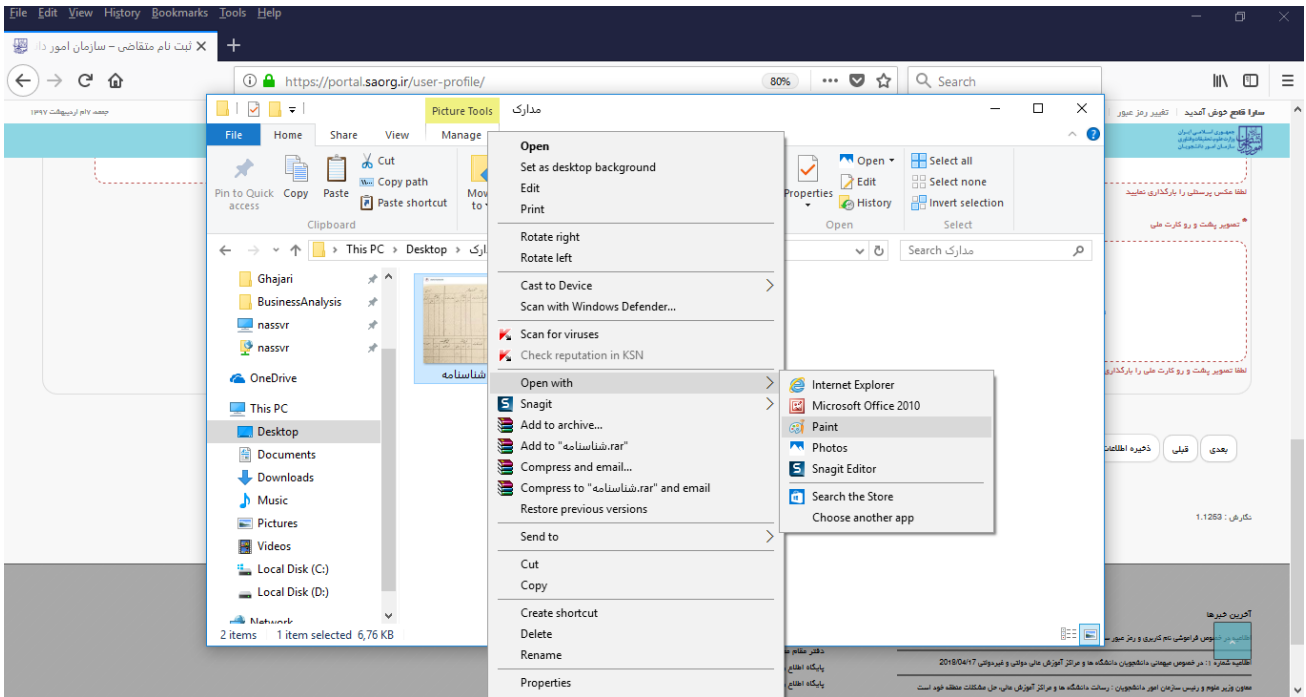

تصویر ۱۵- نحوه کوچک کردن فایل مدارک در نرم افزار paint

توسط گزینه **Resize** می توانید سایز آن را تغییر دهید. (تصویر ۱۶)

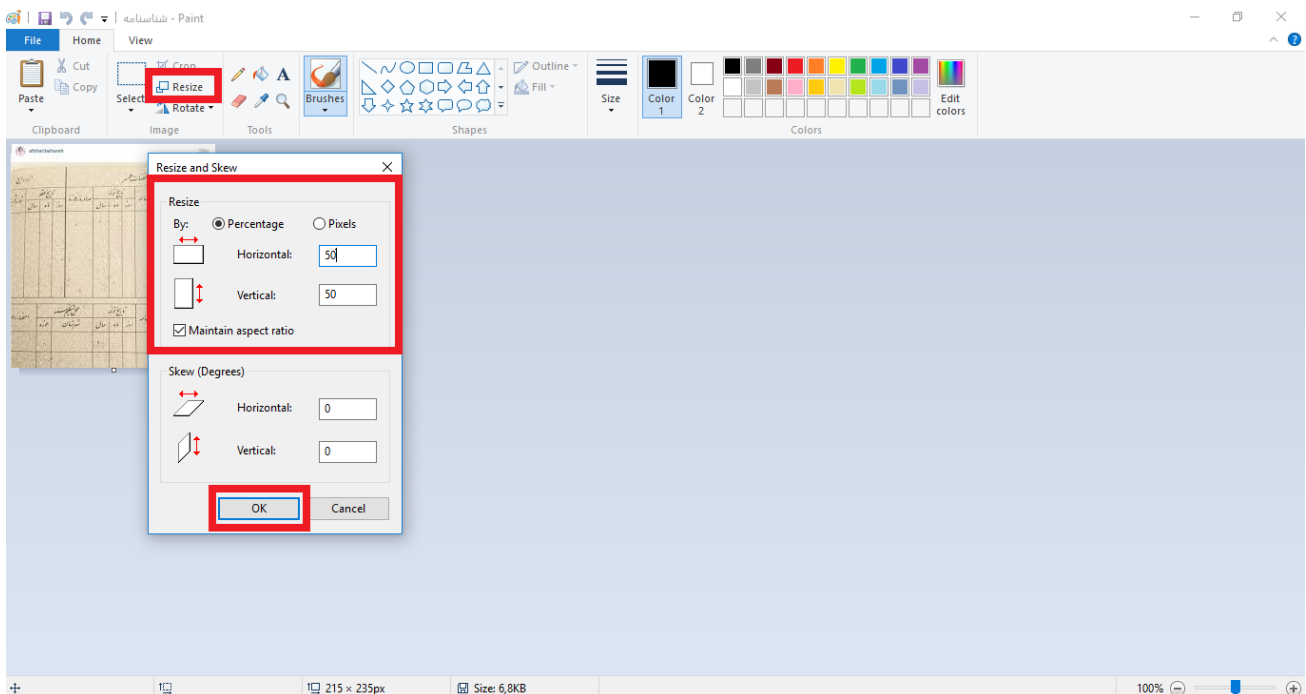

تصویر ۱۶- نحوه کوچک کردن فایل مدارک

در صورت خالی بودن فیلدهای اجباری سیستم از ثبت درخواست جلوگیری می کند و موارد خطا را در بالای صفحه نمایش می دهد. (تصویر ۱۷)

تصویر ۱۷- نمایش اخطار در صورت وارد نکردن فیلدهای اجباری

همچنین در صورت وجود مغایرت در اطلاعات ورودی، سیستم موارد خطا را در بالای صفحه نمایش می دهد. (تصویر ۱۸)

تصویر ۱۸- اعتبارسنجی فیلدها

در صورت ورود اطلاعات به درستی، پس از کلیک بر روی کلید بعدی، سیستم صفحه بعدی را به شما نمایش می دهد. شما می توانید برای ویرایش اطلاعات درج شده در صفحات قبلی، گزینه قبلی را انتخاب نمایید.

۳. صفحه سوم

شما می بایست در صفحه سوم، اطلاعات مربوط به مقاطع تحصیلی خود را وارد نمایید. پس از ورود اطلاعات، گزینه بعدی را انتخاب نمایید. همچنین امکان ذخیره اطلاعات نیز با کلیک بر روی کلید ذخیره اطلاعات فراهم می باشد.

درخواست دریافت کد تایید مدرک



برای مشاهده راهنمای ثبت نام کلیک نمایید

لطفاً مقاطع تحصیلی دانشگاهی خود را به ترتیب از آخرین مقطع گذرانده شده و یا در حال تکمیل و یا در دارای پذیرش تا پایین ترین مقطع وارد نمایید

لطفاً تمامی مقاطع تحصیلی خود را در همین مرحله با استفاده از گزینه اضافه وارد نمایید

با ناقص وارد کردن اطلاعات تحصیلی در ثبت درخواست ها با مشکل مواجه شده و ملزم به طی کردن روال ویرایش پروفایل خواهید شد



چارت تحصیلی (جهت نمایش کامل، بر روی عکس کلیک نمایید)

* محل تحصیل یا دانشگاه پذیرفته شده

داخل ایران خارج از ایران

افزافه

قبلی بعدی

تصویر ۱۹-نمایش پورتال، فرم تکمیل پروفایل ثبت نامی (صفحه سوم)

شما می‌بایست برای درج هر مقطع تحصیلی، ابتدا محل تحصیل (داخل ایران و خارج از ایران) مقطع تحصیلی خود را مشخص نماید و پس از درج اطلاعات مربوط به آن مقطع، با کلیک بر روی کلید اضافه مقطع بعدی را اضافه نماید.

در صورتی که محل تحصیل داخل ایران باشد و مقطع تحصیلی، غیر از دیپلم و پیش دانشگاهی باشد، فیلدهای نوع دانشگاه/موسسه، نام دانشگاه/موسسه محل تحصیل، رشته تحصیلی، وضعیت تحصیلی، سیستم آموزشی، نوع دوره و تاریخ شروع به تحصیل، نمایان گشته و اجباری می باشد. (تصویر ۲۰)

در صورتی که محل تحصیل خارج از ایران باشد و مقطع تحصیلی، غیر از دیپلم و پیش دانشگاهی باشد، فیلدهای کشور محل تحصیل، شهر محل تحصیل، نام دانشگاه/موسسه محل تحصیل، وضعیت تحصیلی، سیستم آموزشی، رشته تحصیلی، گرایش تحصیلی و تاریخ شروع به تحصیل نمایان گشته و تکمیل کلیه فیلدها بجز گرایش تحصیلی اجباری می باشند. (تصویر ۲۰)

همچنین در صورتی که محل تحصیل داخل ایران باشد و وضعیت تحصیلی از نوع دانش آموخته باشد، فیلدهای تاریخ پایان تحصیل، شماره پرونده، معدل و تصویر مدرک تحصیلی نمایان گشته و تکمیل کلیه فیلدها بجز شماره پرونده اجباری می باشند. (تصویر ۲۰)

ورود اطلاعات مقطع دیپلم و پیش دانشگاهی اجباری نمی باشد.

در صورتی که محل تحصیل داخل ایران باشد و مقطع تحصیلی، دیپلم یا پیش دانشگاهی باشد، فیلدهای استان، شهر محل تحصیل، نام دبیرستان/مرکز پیش دانشگاهی، رشته تحصیلی، تاریخ شروع به تحصیل، تاریخ پایان تحصیل، معدل و تصویر مدرک تحصیلی نمایان گشته و تکمیل کلیه فیلدها بجز تصویر مدرک تحصیلی اجباری می باشند. (تصویر ۲۱)

در صورتی که محل تحصیل خارج از ایران باشد و مقطع تحصیلی، دیپلم یا پیش دانشگاهی باشد، فیلدهای کشور محل تحصیل، شهر محل تحصیل، نام دبیرستان/مرکز پیش دانشگاهی، رشته تحصیلی، تاریخ شروع به تحصیل، تاریخ پایان تحصیل، معدل و تصویر مدرک نمایان گشته و تکمیل کلیه فیلدها بجز تصویر مدرک تحصیلی اجباری می باشند. (تصویر ۲۱)

همچنین در صورتی که محل تحصیل خارج از ایران باشد و وضعیت تحصیلی از نوع دانش آموخته باشد، فیلدهای تاریخ پایان تحصیل، کد رهگیری سامانه تاک برای مدرک تحصیلی، تاریخ ارزشیابی مدرک، شماره پرونده، معدل، تصویر مدرک تحصیلی و تصویر ارزشنامه مدرک نمایش داده می شوند که فیلدهای تاریخ پایان تحصیل، معدل و تصویر مدرک تحصیلی اجباری است. (تصویر ۲۱)

ورود اطلاعات مقطع دیپلم و پیش دانشگاهی اجباری نمی باشد.

درخواست دریافت کد تمیید مدرک



برای مشاهده راهنمای ثبت نام کلیک نمایید

لطفاً مقاطع تحصیلی دانشگاهی خود را به ترتیب از آخرین مقطع گزرانده شده و یا در حال تحصیل و یا در دارای پذیرش تا پایین ترین مقطع وارد نمایید
لطفاً تمامی مقاطع تحصیلی خود را در همین مرحله با استفاده از گزینه اضافه وارد نمایید
با دقت وارد کردن اطلاعات تحصیلی در ثبت درخواست ها با مشکل مواجه شده و ملزم به بی کردن روال و ویرایش پروفایل خواهید شد



چارت تحصیلی (جهت نمایش کامل، بر روی عکس کلیک نمایید)

* محل تحصیل یا دانشگاه پذیرفته شده

فارغ از ایران داخل ایران

* مقطع تحصیلی

دیپلم دیپلم 12-سه دیپلم متوسطه

* نام دبیرستان/تکراهیتی دانشگاهی

یک مورد انتخاب کنید

* تاریخ شروع به تحصیل

yyyy/mm/dd

* تاریخ پایان تحصیل

yyyy/mm/dd

معدل

معدل را وارد نمایید...

در صورت داشتن اعداد در معدل معدل خود را به این شکل 19.75 وارد کنید

تصویر مدرک تحصیلی

فایل خود را به این قسمت بکشید و رها کنید تا آپلود شود
حداکثر سایز فایل: 0.5 مگابایت

تصویر مدرک اختیاری است

حذف

* محل تحصیل یا دانشگاه پذیرفته شده

فارغ از ایران داخل ایران

* مقطع تحصیلی

پیش دانشگاهی کشور محل تحصیل

* نام دبیرستان/تکراهیتی دانشگاهی

رشته تحصیلی

* تاریخ شروع به تحصیل

yyyy/mm/dd

* تاریخ پایان تحصیل

از

معدل

معدل را وارد نمایید...

در صورت داشتن اعداد در معدل معدل خود را به این شکل 19.75 وارد کنید

تصویر مدرک تحصیلی

فایل خود را به این قسمت بکشید و رها کنید تا آپلود شود
حداکثر سایز فایل: 0.5 مگابایت

تصویر مدرک اختیاری است

حذف

انقاره

قبلی

بعدي

تصویر ۲۱-نمایش پورتال، فرم تکمیل پروفایل ثبت نامی (صفحه سوم-اطلاعات مقاطع تحصیلی دیپلم)

در صورتی که مقطع قبلی خود را به صورت صحیح وارد نکرده باشید، سیستم خطای مربوطه را در بالای صفحه نمایش می دهد. برای راهنمایی بیشتر، می توانید از راهنمای مقاطع بالای صفحه استفاده نمایید. (تصاویر ۲۲ و ۲۳)

خوش آمدید | تغییر رمز عبور | تکمیل پروفایل | خروج

جمهوری اسلامی ایران
وزارت علوم، تحقیقات و فناوری
سازمان امور دانشجویان

کارتابل | اطلاع رسانی فرایندها | ارتباط با پشتیبانی سامانه | خدمات | کارنامه سلامت دانشجویان ورودی جدید | گزارش پرداخت | سوالات متداول | آزمون زبان

مقطع قبلی خود را به درستی وارد نکرده اید برای راهنمایی بیشتر روی لینک توضیحات ترتیب مقاطع کلیک کنید

تکمیل ثبت نام متقاضی
مشخصات درخواست کننده
اطلاعات تکمیلی
مشخصات اطلاعات مقطع تحصیلی
تایید نهایی

برای مشاهده راهنمای ثبت نام کلیک نمایید

لطفا مقاطع تحصیلی دانشگاهی خود را به ترتیب از آخرین مقطع گذرانده شده و یا در حال تکمیل و یا در دارای پذیرش تا پایین ترین مقطع وارد نمایید
لطفا تمامی مقاطع تحصیلی خود را در همین مرحله با استفاده از گزینه اضافه وارد نمایید
با ناقص وارد کردن اطلاعات تحصیلی در ثبت درخواست ها با مشکل مواجه شده و ملزم به طی کردن روال و برایش پروفایل خواهید شد



چارت تحصیلی (جهت نمایش کامل، بر روی عکس کلیک نمایید)

تصویر ۲۲- لینک راهنمایی توضیحات ترتیب مقاطع

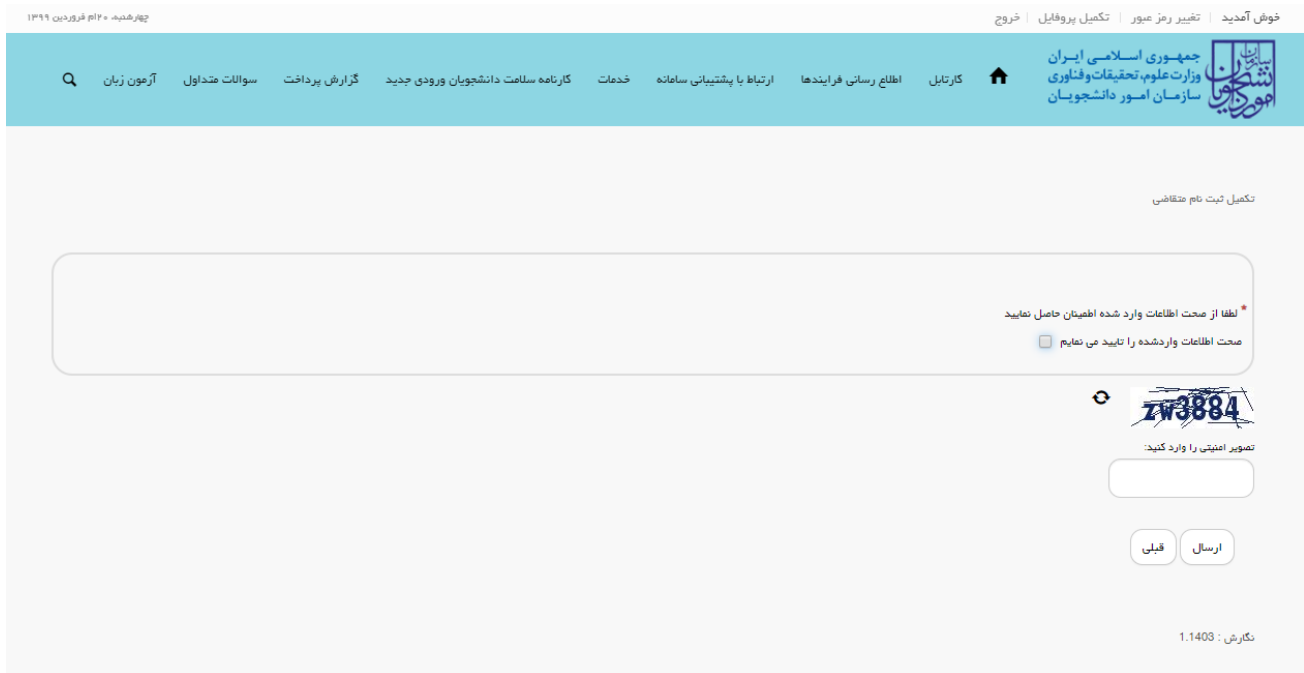

تصویر ۲۴- نمایش پورتال، فرم تایید نهایی

پس از ارسال، سیستم پیغام زیر را نمایش می دهد:

ثبت اولیه اطلاعات شما انجام شد. جهت ثبت درخواست، خدمت مورد نظر خود را از منوی خدمات انتخاب نموده و فرم مربوطه را تکمیل نمایید. در صورتیکه در منوی خدمات، گزینه مورد نظر شما ظاهر نمی شود، به بخش ویرایش پروفایل مراجعه نموده و اطلاعات مقاطع تحصیلی خود را بطور کامل وارد نمایید. (تصویر ۲۵)



تصویر ۲۵- پایان موفق تکمیل فرم ثبت نام متقاضی در پورتال